



**prof. Zbigniew Leś (1956-2021)**

absolwent Akademii Górniczo-Hutniczej w Krakowie i  
Melbourne University,

Dyrektor St. Queen Jadwiga Research Institute of  
Understanding (SQJRIU) i Queen Jadwiga Foundation  
(QJF) w Australii.

*Informatyk, wysokiej klasy specjalista z zakresu grafiki  
komputerowej, sztucznej inteligencji i kognitywistyki.  
Twórca nowej dziedziny machine understanding.  
Wyniki badań zawarte w 4 książkach naukowych  
wydanych przez Springer Nature.*

*Malowanie obok muzyki było jego życiową pasją.*

*Na wystawie będą prezentowane wybrane prace  
Zbigniewa z lat 1978-2021 wykorzystujące tradycyjną  
technikę malarską, jak również te stworzone z  
wykorzystaniem grafiki komputerowej. Prace te są  
owocem wieloletnich poszukiwań formalnych struktury  
obrazu i badań związków pomiędzy światem nauki i  
sztuki prowadzonych w SQJRIU.*

Rektor AGH prof. Jerzy Lis,  
Prezes SWAGH prof. Piotr Czaja oraz Magdalena Leś

zapraszają serdecznie

**Sz. P.**

.....

na wernisaż wystawy

**„Piękno Rozszerzonego Pola  
Percepcyjnego – Synteza Świata  
Mikro i Makro”**

autorstwa

**ś.p. prof. Zbigniewa Lesia**

Wernisaż odbędzie się **30 września 2022 r. o godz. 16.00**  
**w Klubie Profesora AGH w Krakowie**  
**(Budynek A0, al. A. Mickiewicza 30).**

Oczekiwać państwa będziemy już od godz. 15.00

Będziemy zaszczycony goszcząc Państwa  
w to piątkowe popołudnie

*Serdecznie zapraszamy!*

*Prosimy o potwierdzenie udziału: Tel. 12 617-32-84  
lub e- mail: swagh@agh.edu.pl*



Wernisaż wystawy

**Piękno Rozszerzonego Pola  
Percepcyjnego - Synteza Świata  
Mikro i Makro**

autorstwa

**profesora Zbigniewa Lesia**

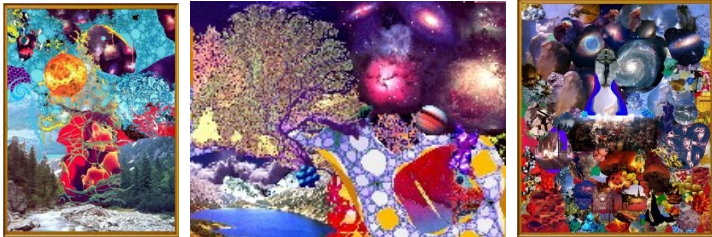

***Zaproszenie***